FAITES DES SCIENCES A L'ÉCOLE !

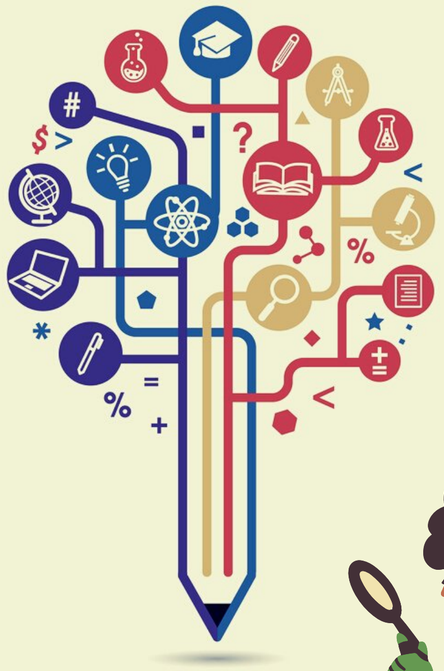

**Des défis scientifiques
proposés aux élèves
des établissements scolaires de la Charente
et à leurs enseignants
en visioconférence !**

Le Directeur du site INSPÉ de la Charente et l'équipe d'enseignants de sciences ont le plaisir de vous inviter à l'événement :

"Faites des Sciences à l'école !"

**Le mardi 28 septembre 2021
à l'INSPÉ d'Angoulême (227 rue de Montmoreau)**

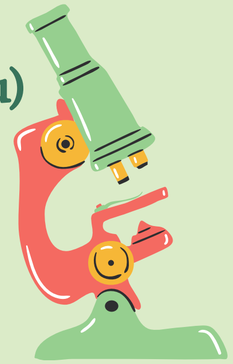

https://inspe.univ-poitiers.fr/faites-des-sciences-a-lecole/

PROGRAMME DE LA JOURNÉE

9h : lancement des défis scientifiques

En visioconférence, les étudiants de master Métiers de l'Enseignement, de l'Éducation et de la Formation lancent des défis scientifiques aux élèves et à leurs enseignants.
Avec leurs enseignants, les élèves auront la matinée pour relever les défis accompagnés, à distance, par les étudiants.

10h à 12h : cycle de conférences scientifiques

1 - Le métier de l'enseignant-chercheur dans le domaine des sciences dans l'industrie
(Dominique Souchet - Professeur des universités)
2- Évolution de l'enseignement des sciences : quelques repères
(Mario Cottron - Professeur des universités)
3- Réduction de la consommation d'énergie des communications mobiles (Claude Duvanaud – Maître de conférences)

14h à 16h : restitutions des travaux d'investigation

En visioconférence, les écoles exposent leurs démarches et leurs réponses au défi.
Enfin, les étudiants de l'INSPÉ présentent les principes scientifiques mis en jeu.

16h : clôture de l'événement

Merci de bien vouloir nous confirmer votre présence par retour de mail à l'adresse inspe16.faitesdessciences@univ-poitiers.fr

Événement organisé dans le respect du protocole sanitaire en vigueur. Pass sanitaire obligatoire.
Du gel hydroalcoolique sera à votre disposition.

ESPACE MENDÈS FRANCE POITIERS
INSTITUT P'
RÉSEAU-CANOPE.FR CANOPÉ LE RÉSEAU DE CRÉATION ET D'ACCOMPAGNEMENT PÉDAGOGIQUES
INSPÉ Institut national supérieur du professorat et de l'éducation Académie de Poitiers
Université de Poitiers
RÉGION Nouvelle-Aquitaine